

**Coupe F-F**  
1 : 50

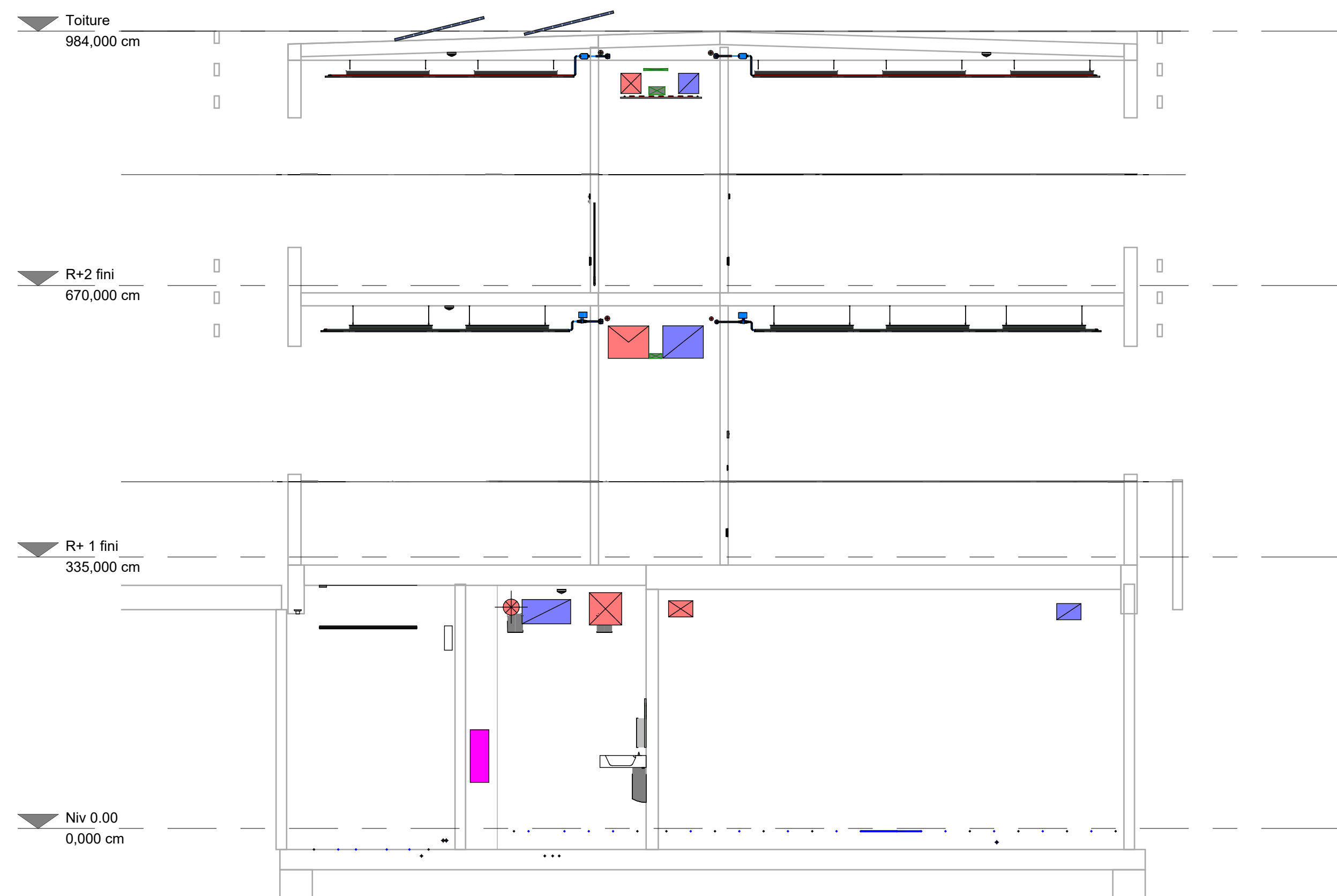

### Légende Electrique

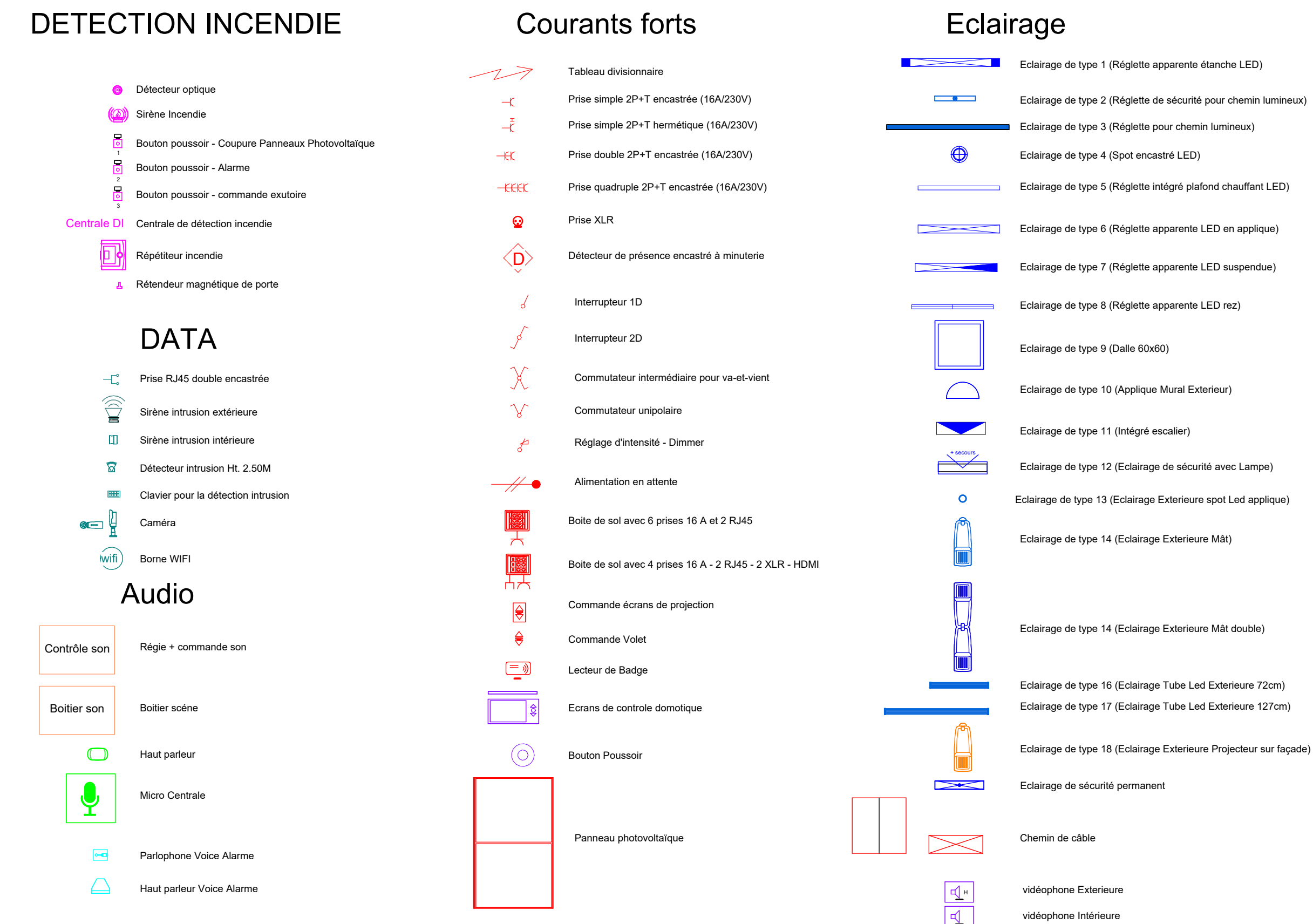

Bruxelles			Uccle																					
Construction d'un bâtiment d'accueil au																								
Plan européen pour la reprise et la résilience DEF																								
- Dossier de mise en concurrence																								
PROJET	LOT : 3 PLAN ELECTRIQUE - REZ-DE-CHAUSSÉE / POSTE DE GARDE / COUPE P-F																							
	FORMAT : ISO A0																							
SITUATION	Avenue du Lycée Français, 9 1180 Uccle																							
MAITRE D'OUVRAGE	Lycée Français Jean Monnet de Bruxelles représentant l'agence pour l'Enseignement																							
	Français à l'Etranger (AEFE)  Pour accord																							
AUTEUR DE PROJET	<div>LT2A</div> <div>OPEN ARCHITECTES</div> <div>Plan émis par <b>ADEM BUREAU d'études</b> Place de Flandre, 9 - 7000 Mons T : 065/ 39 70 60 - info@adem.eu</div> <div>adem BUREAU d'ETUDES</div> <div>Pour accord</div>																							
MODIFICATIONS	<table><tr><th>Indice</th><th>Description</th><th>Date</th></tr><tr><td>A</td><td>Modifications : Dossier de mise en concurrence</td><td>18/03/2023</td></tr><tr><td>B</td><td>Modifications à la demande MO</td><td>12/04/2023</td></tr><tr><td>C</td><td>Adaptation fond de plans</td><td>08/01/2025</td></tr><tr><td>D</td><td>Mise à jour fond de plans</td><td>17/03/2025</td></tr><tr><td>E</td><td>Piste économique</td><td>01/08/2025</td></tr><tr><td>F</td><td>Adaptation fond plans</td><td>12/09/2025</td></tr></table>			Indice	Description	Date	A	Modifications : Dossier de mise en concurrence	18/03/2023	B	Modifications à la demande MO	12/04/2023	C	Adaptation fond de plans	08/01/2025	D	Mise à jour fond de plans	17/03/2025	E	Piste économique	01/08/2025	F	Adaptation fond plans	12/09/2025
Indice	Description	Date																						
A	Modifications : Dossier de mise en concurrence	18/03/2023																						
B	Modifications à la demande MO	12/04/2023																						
C	Adaptation fond de plans	08/01/2025																						
D	Mise à jour fond de plans	17/03/2025																						
E	Piste économique	01/08/2025																						
F	Adaptation fond plans	12/09/2025																						
	Ne relever aucune cote à l'échelle. Cotes en cm. Ce plan reste notre propriété absolue, sans autorisation et sous peine de dommages-intérêts, il est interdit de le copier ou le communiquer à des tiers.																							
DATE : 31/07/25	Dessiné par : CH	LYC-1519-EL-01.Inde																						